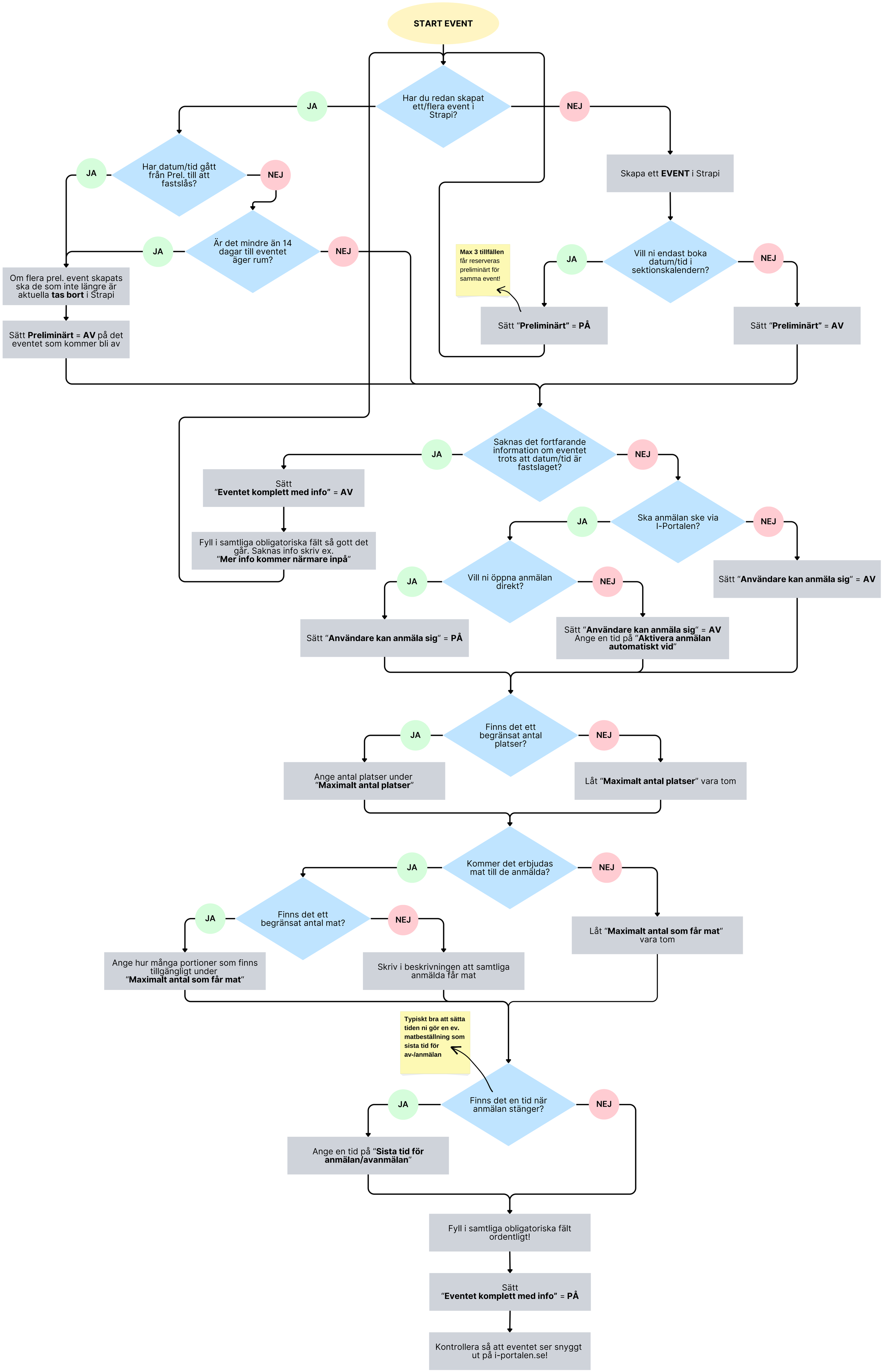
START EVENT
Har du redan skapat ett/flera event i Strapi?
JA
NEJ
Har datum/tid gått från Prel. till att fastslås?
JA
NEJ
Är det mindre än 14 dagar till eventet äger rum?
JA
NEJ
Om flera prel. event skapats ska de som inte längre är aktuella **tas bort** i Strapi
Sätt **Preliminärt** = **AV** på det eventet som kommer bli av
Skapa ett **EVENT** i Strapi
Vill ni endast boka datum/tid i sektionskalendern?
JA
NEJ
Max 3 tillfällen får reserveras preliminärt för samma event!
Sätt "**Preliminärt**" = **PÅ**
Sätt "**Preliminärt**" = **AV**
Saknas det fortfarande information om eventet trots att datum/tid är fastslaget?
JA
NEJ
Sätt "**Eventet komplett med info**" = **AV**
Fyll i samtliga obligatoriska fält så gott det går. Saknas info skriv ex. "**Mer info kommer närmare inpå**"
Ska anmälan ske via I-Portalen?
JA
NEJ
Vill ni öppna anmälan direkt?
JA
NEJ
Sätt "**Användare kan anmäla sig**" = **PÅ**
Sätt "**Användare kan anmäla sig**" = **AV**
Ange en tid på "**Aktivera anmälan automatiskt vid**"
Sätt "**Användare kan anmäla sig**" = **AV**
Finns det ett begränsat antal platser?
JA
NEJ
Ange antal platser under "**Maximalt antal platser**"
Låt "**Maximalt antal platser**" vara tom
Kommer det erbjudas mat till de anmälda?
JA
NEJ
Finns det ett begränsat antal mat?
JA
NEJ
Ange hur många portioner som finns tillgängligt under "**Maximalt antal som får mat**"
Skriv i beskrivningen att samtliga anmälda får mat
Låt "**Maximalt antal som får mat**" vara tom
Typiskt bra att sätta tiden ni gör en ev. matbeställning som sista tid för av-/anmälan
Finns det en tid när anmälan stänger?
JA
NEJ
Ange en tid på "**Sista tid för anmälan/avanmälan**"
Fyll i samtliga obligatoriska fält ordentligt!
Sätt "**Eventet komplett med info**" = **PÅ**
Kontrollera så att eventet ser snyggt ut på i-portalen.se!